Krzysztof Zołoteńki
FOTOGRAFIA

FOTO REPORTAŻ

oferta ślubna 2026

Cześć, nazywam się Krzysztof.
Cenię sobie fotografię szczerą i naturalną, ale skoro już tu jesteście, to pewnie o tym wiecie :) Chciałbym być w tym szczególnym dla Was dniu jak dobry kolega, przy którym poczujecie się swobodnie.

Zależy mi na tym, żeby towarzyszyć Wam przez cały dzień - od pełnych emocji przygotowań, do samych oczepin.

Między innymi dlatego postanowiłem nie tworzyć pakietów godzinowych, Jestem w tym dniu w pełni dla Was i daję z siebie wszystko.

Oprócz przedstawienia samej ceny usługi, chciałbym Wam poniżej opowiedzieć nieco o moich zdjęciach.

NATURALNIE

Stawiam na naturalne delikatne światło. Lubię zdjęcia subtelne i stonowane - klasyczne.

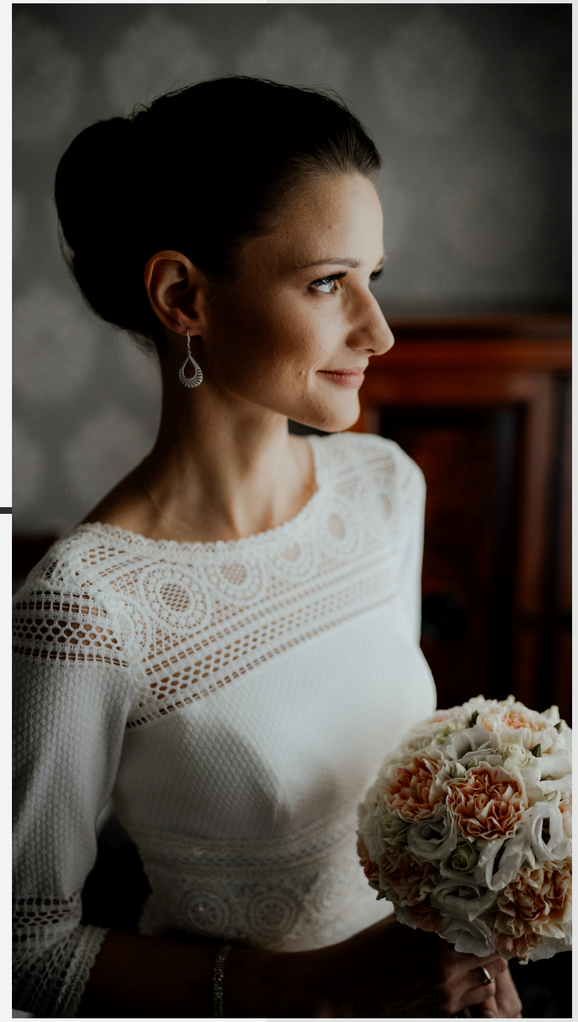

Fotografie

GOLDEN HOUR

Kocham zachody słońca. Na zdjęcia umawiam się często na 2h przed zachodem, by barwy były ciepłe, a światło pięknie rysowało.

SWOBODA

Nikt nie mówi, że sesje muszą być nudne! Grunt sprawić, byście czuli się jak najlepiej i czerpali radość z sesji :)

CZUŁOŚĆ

Pragnę, by zdjęcia oddawały prawdziwe uczucia. Dlatego staram się być niezauważonym i po cichu uchwycić te wyjątkowe momenty.

Moja misja

UWIECZNIENIE EMOCJI

Jeśli miałbym określić w jednym zdaniu cel mojej pracy, jest to pomoc w zatrzymaniu najważniejszych życiowych chwil pełnych emocji poprzez utrwalanie ich na naturalnych fotografiach.

Cennik

~~4900 pln~~

4200 pln

Usługa będzie obejmowała wszystkie elementy tego dnia, czyli:

- przygotowania, first look, ceremonię zaślubin
- przyjęcie weselne
- zdjęcie grupowe
- zdjęcia w mniejszych grupach

Minimalna ilość oddanych, obrobionych zdjęć to 450 sztuk.

Zdjęciami będziecie mogli się pochwalić z rodziną i gośćmi weselnymi dzięki galerii internetowej zabezpieczonej hasłem, a także wersją pudełkową, o której więcej poniżej:

Oprawa

BLISKO NATURY

Szczegóły są dla mnie bardzo istotne, a także to, w jaki sposób oddaję Wam zdjęcia. Kocham zdjęcia w lesie, nad jeziorem i w górach.

Zdjęcia otrzymujecie w drewnianym pudełku z pendrivem na mchu i cudownym zapachem lasu.

Odbitki oddawane są na specjalnym jedwabnym papierze w ilości 70 sztuk.

Pudełko z odbitkami i pendrivem jest w cenie reportażu. Jeśli jednak chcielibyście dokupić ich więcej, również jest taka możliwość.

Sesja plenerowa

W dniu ślubu?

Sesja plenerowa w dniu ślubu ma niezwykłą moc i jestem jej dużym zwolennikiem. Towarzyszą jej niepowtarzalne emocje, które "czuć" na zdjęciach. Warto na nią poświęcić te pół godzinki. Jeśli jednak marzy Wam się kolejna sesja w górach, nad morzem, czy przy ulubionym zamku, oczywiście możemy to zrobić.

Sesja w dniu ślubu jest w cenie reportażu, natomiast w innym dniu:
- w okolicach Wrocławia **300zł** + ewentualne koszty
- zdjęcia wyjazdowe to **1000zł** + koszty (dojazd, ew. wejściówka).

Sesja narzeczeńska

To świetna okazja na oswojenie się z aparatem i piękna pamiątka na lata. Możecie mnie zabrać z aparatem w miejsca Waszych pierwszych spotkań, ulubionej kawiarni, czy biblioteki.

Dzięki tej krótkiej sesji możemy też lepiej się poznać, co z pewnością zaowocuje większą swobodą w dniu ślubu. Zdjęcia z sesji możecie wykorzystać np. w zaproszeniach ślubnych, czy dekoracjach na przyjęciu.

Koszt sesji to **~~500zł~~. Sesja na terenie Wrocławia aktualnie jest gratis!**

Informacje

- Do 100km od Wrocławia **dojeżdżam w cenie usługi**. Jeśli uroczystość odbywa się dalej, doliczam 1zł za kilometr, licząc odległość wg Google Maps.

- W przypadku trasy dłuższej niż 1,5h od Wrocławia prosiłbym Was o zapewnienie noclegu. Nocny powrót po całym dniu intensywnej pracy może być niebezpieczny.

- Jestem z Wami od przygotowań. Zwykle jest to koło południa, na 1-2h przed założeniem sukni ślubnej przez Pannę Młodą.

- Zdjęcia oddaję od miesiąca, do maksymalnie dwóch miesięcy od zakończenia uroczystości. Możecie jednak liczyć na parę obrobionych zdjęć "na gorąco", do 2 dni po ślubie.

- Chętnie się z Wami spotkam. Możemy skoczyć na kawę we Wrocławiu, a jeśli to za daleko, zawsze zostaje wideo-rozmowa.

- Służę dobrą radą wynikającą z doświadczenia w związku z np. ułożeniem harmonogramu :)

Parę słów o mnie

Fotografię pokochałem już w latach szkolnych, kiedy to wygrywałem konkursy fotograficzne. Dzięki nim zbierałem niezbędne pieniądze na nowy sprzęt i mogłem się rozwijać. Od początku najsilniej czułem się w fotoreportażach i to one dawały mi najwięcej radości. Gdy miałem okazję sfotografować pierwszy ślub, poczułem, że to jest moja praca marzeń. Pozytywna energia i ten wyjątkowy ładunek emocjonalny to jest to, co jako fotograf kocham najbardziej. To dla mnie zaszczyt być tak blisko Was.

Ukończyłem studia w zakresie Komunikacji i Mediów, a także, zrobiłem 2-letnie studium operatorskie w Warszawskiej Szkole Filmowej. Pracowałem również 2 lata w firmie Nokia, świadcząc usługi fotograficzno-multimedialne.

Prywatnie? Kocham wysokie temperatury, piękne plaże i słońce. W Polsce tego za dużo nie doświadczam, więc tu jestem saunamaniakiem, a nawet saunamistrzem:) Uwielbiam aktywny wypoczynek i sporty rekreacyjne.

Ulubione seriale? Breaking Bad, Jak poznałem Waszą matkę i pomimo ostatniego sezonu Gra o Tron też się załapie :)

Jestem pewny, że znajdziemy wspólny język. Porozmawiajmy:
+48 790 283 555
k.zolotenki@gmail.com